

CENTRE HOSPITALIER DE VILLENEUVE-SAINT-GEORGES

Mission de maîtrise d’œuvre relative au réaménagement des R+2 et R+4 et à la mise en conformité technique et réglementaire du Monobloc du CHIV – Marché n°20/7050



Maître d'ouvrage

HOPITAL INTERCOMMUNAL VILLENEUVE ST GEORGES
LUCIE & RAYMOND AUBRAC
40 Allée de la Source 94190 Villeneuve-Saint-Georges
Directeur adjoint de l'Investissement et de la Stratégie Patrimoniale : Sophie LAURENCE
sophie.laurence@chicreteil.fr
TEL : 06 80 33 99 43

Maître d'œuvre

EDEIS- BUREAU D'ETUDES TECHNIQUES MANDATAIRE
Salma ALLOU
19 bd Paul Vaillant-Couturier 94200 Ivry-sur-Seine |
salma.allou@edeis.com
TEL : 01 56 20 50 00

Architecte

A26
Christophe DAMIAN
165 bis rue de Vaugirard 75015 PARIS
cdamian@a26.eu
TEL : 01 43 49 63 46

Désamiantage

ARGENIUM
Marc RENAUD
22 rue Barbier du Mets 75013 PARIS
marc.renaud@argenium.fr
Tel : 01 55 43 32 32

Bureau de contrôle

Société BUREAU ALPES CONTROLES
Jean-Michel ZAMBON
1 Pl. de la Prte de Versailles, 75015 Paris
jzambon@alpes-controles.fr
Tel : 07 88 34 38 32

Coordonateur SPS

Chancelvy LEBAMA
16, rue de la Maison Rouge 77185 LOGNES
c.lebama@degouy.fr
TEL : 01 60 95 32 32

Plan de situation



ECHELLE

-

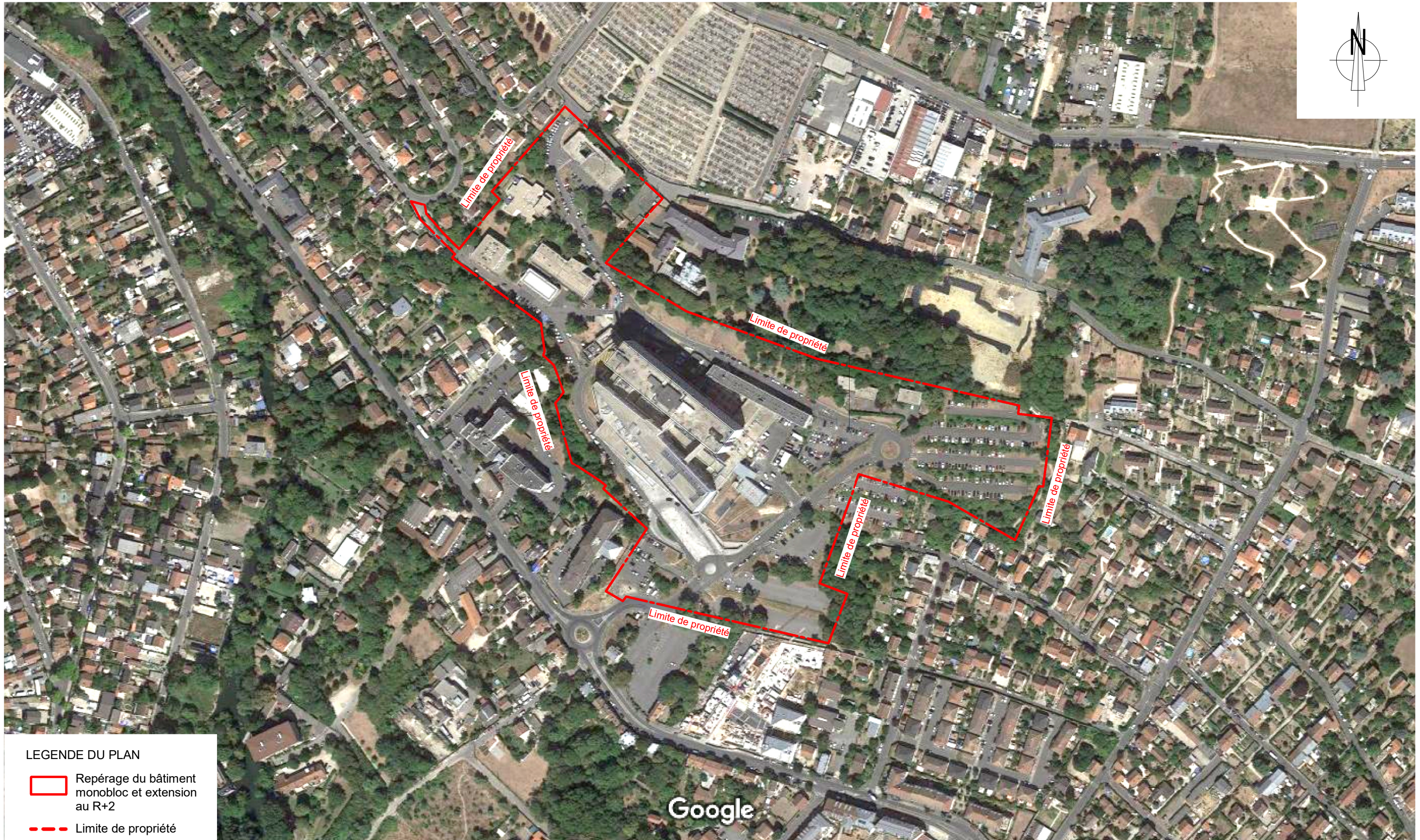
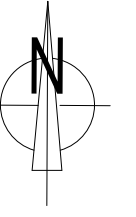
DATE	EMETTEUR	PHASE	CE	TYPE	NIVEAU	ZONE	NUMÉRO	INDICE
Juillet 2025	A26	PRO	ARC	SIT	R02	Z	R02.E03.01	00



LEGENDE DU PLAN

-  Repérage du bâtiment monobloc et extension au R+2
-  Limite de propriété